

## Destacados del día

- El número diario de hospitalizaciones y nuevas muertes en el estado de Nueva York está disminuyendo aunque a un ritmo menor al esperado.
- Los tenedores de bonos de la petrolera ecuatoriana Petroamazonas aceptaron diferir hasta el próximo año el pago de unos 175 millones de dólares. Esto se dio en el marco de un proceso amigable de renegociación de la deuda externa de Ecuador.
- Los comentarios de mercado apuntan a una muy baja aceptación del canje de los bonos bajo ley extranjera. De esta manera, se abre la posibilidad de una prórroga y la fecha clave pasaría a ser el próximo 22 de mayo, día en que Argentina podría entrar en default.
- Según algunos medios de comunicación, el gobierno estaría analizando extender la oferta de canje de deuda en dólares bajo ley extranjera hasta el 22 de mayo. Además, se habría autorizado al banco de inversión Lazard (asesor financiero contratado) a contactarse con parte de los acreedores y recibir una contrapropuesta. Igualmente, el canje continúa bajo las mismas condiciones hasta nueva comunicación de la SEC y Caja de Valores.
- Sobre la rueda bursátil local de hoy, desde Reuters comentaron: "Los activos de Argentina finalizaron con leves mejoras el martes, en una plaza expectante a señales sobre el inminente cierre de un difícil canje de deuda soberana por unos 65.000 millones de dólares, que ya fue rechazado por un grupo de acreedores". Además, desde la misma fuente remarcaron: "Los activos suben ante la positiva expectativa que despierta que el equipo económico se encuentre abierto a analizar una contraoferta por parte de los acreedores".

Índices	Cierre	Var.
MERVAL	33.523	3,50
EMBI+ Argentina	3.496	-3,80
Bonos IAMC (ARS)	23.819	4,54
Bonos IAMC (USD)	356	4,42

Dólar	Compra	Venta
BCRA A3500	-	66,93
NACIÓN	68,75	68,75
DÓLAR BOLSA	117,10	110,19
CONTADO LIQ	120,31	112,56

Tasas	Tasa
BADLAR	18,44%
CAUCIÓN (30 días)	17,92%

## Mercado argentino

Acciones				Títulos Públicos			
Especie	Precio	Var. %	Volumen	Especie	Precio	Var. %	Volumen
XOM	1090	7,2	256M645	AY24 (T+2)	2.722	4	2146M468
GGAL	83,55	2,6	223M921	AY24 (CI)	2.740	5	1844M512
YPFD	440	4,9	128M789	AF20 (T+2)	4100	-3,1	409M011
BBAR	107,35	1,3	94M593	TC21 (T+2)	299		157M467
BMA	190,05	2,7	73M040	U2509 (T+2)	3480	-5,9	141M262
PAMP	48,25	7,2	73M017	TX22 (T+2)	88	0,9	124M569
VALO	14,8	5,7	56M110	TJ20 (T+2)	96,6	-0,2	120M403
GOLD	3351	7,4	52M773	AO20 (T+2)	3140	5,1	114M218
MSFT	4332,5	6	47M228	AC17 (T+2)	3220	10,7	88M649
MELI	37070	7,5	43M465	DICY (T+2)	6.190	16,1	82M937
AAPL	3576	7	41M913	DICA (T+2)	4.381	5,6	77M349
PBR	804	7,2	28M556	BYC20 (T+2)	8128	9,1	60M960

## Mercado internacional

Índices			Commodities			USD vs. Divisas		
Índice	Var. %	Cierre	Producto	Var. %	Cierre	Moneda	Var. %	Cierre
BOVESPA	0,75	78.876	SOJA	0,39	306	EURO	0,05	1,08
S&P500	0,90	2.843	MAIZ	0,88	114	LIBRA	0,06	1,24
NASDAQ	1,13	8.711	TRIGO	0,52	193	YEN	-0,02	106,58
DOW JONES	0,56	23.750	ORO	0,05	1713,3	REAL	0,60	5,58
IBEX	1,11	6.673	PLATA	2,64	14,72	MEX	-0,11	23,99
NIKKEI	-2,84	20.194	CRUDO BRENT	17,10	27,2	UY	-0,02	42,74
LONDRES	1,66	5.754	CRUDO WTI	23,98	20,39	CHILE	-0,28	834,10

## Rofex

Dólar Futuro			Futuros		
Mes	Ajuste	Implícita	Especie	Ajuste	Var. %
DLR052020	68,88	44,4%	ORO052020	1.721,8	0,24
DLR062020	71,60	45,5%	ORO072020	1.728,0	0,33
DLR072020	74,19	45,5%	ORO092020	1.728,10	0,15
DLR082020	76,72	45,3%	WTI052020	24,3	13,78
DLR092020	79,17	45,1%	WTI072020	28,3	7,82
DLR102020	81,60	45,0%	WTI092020	31	10,56

Tasas implícitas de ROFEX - 05/05/2020

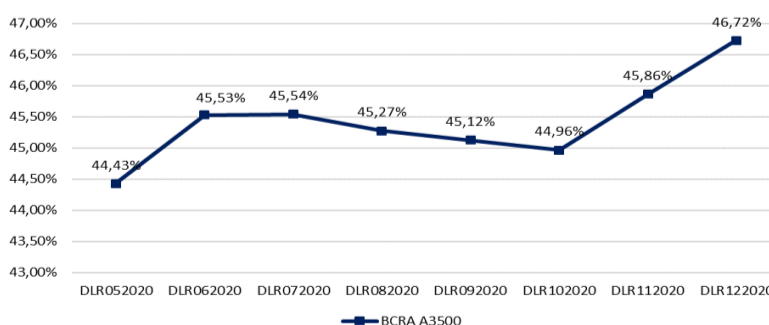

Este documento es distribuido exclusivamente para información de los clientes de Transatlántica S.A. Bursátil, Agente Liquidación y Compensación N° 112 de la CNV - Agente de Colocación y Distribución Integral de FCI N° 68 de la CNV, en adelante "TSA BURSÁTIL". No constituye publicidad, ni oferta de compra o venta de productos financieros, ni invitación o solicitud de suscripción de valores u otros instrumentos financieros, ni una invitación para participar en alguna estrategia de negociación.

La información proporcionada en este documento refleja la evolución histórica de distintas variables e instrumentos financieros y fue obtenida de fuentes consideradas fiables, fidedignas y disponibles al público en general; sin embargo, esta información no ha sido verificada independientemente por TSA BURSÁTIL, por lo cual no puede brindarse ninguna garantía, expresa o implícita, en cuanto a su precisión e integridad. TSA BURSÁTIL no asume ningún tipo de responsabilidad por las pérdidas o daños directos o indirectos de las decisiones tomadas en base a este documento o su contenido.

Los clientes interesados en realizar alguna operación deben tener en cuenta que:

- Todas las inversiones / operaciones implican riesgos de pérdida total de la inversión realizada.
- El cliente debe actuar con prudencia y a su propio juicio al tomar una decisión, teniendo en cuenta sus recursos personales, normas vigentes y su condición fiscal.
- La evolución histórica de los precios de los valores o instrumentos y los resultados históricos de las inversiones, no garantizan resultados futuros.
- Algunas inversiones pueden no ser fácilmente realizables, incluso pueden estar sujetas a caídas repentinas que impliquen en la realización de las mismas recibir menos de lo invertido o ser obligados a pagar más.
- Ciertos productos están sujetos a restricciones legales y/o cambiarias, lo que implica que no pueden ser adquiridos de forma ilimitada por todos los clientes de TSA BURSÁTIL.
- La variación en las tasas cambiarias puede producir la disminución o el aumento del valor o la renta de una inversión.
- Previo a realizar cualquier operación, el Cliente debe asesorarse por un profesional especializado conforme sus necesidades.

En ningún caso TSA BURSÁTIL será considerada responsable por el resultado de las operaciones realizadas por los Clientes.

Queda prohibida la reproducción, duplicación, redistribución y/o comercialización total o parcial, de este documento sin consentimiento expreso de TSA BURSÁTIL.