

Nº 317  
Viernes 6 de marzo de 2020.

## Renta Variable Local

ESPECIE	ULTIMO	% SEMANAL	% YTD	MIN-52S	MAX-52S	% 52 SEM	P/E	BETA	VOLATILIDAD
ALUA	25,90	0,39%	-20,22	12,76	39,00	49,00	36,11	0,36	54,63
BMA	236,45	5,20%	-6,83	131,25	351,45	50,10	3,99	1,19	89,59
BYMA	287,50	3,39%	-9,80	185,50	380,00	-12,09	12,08	0,82	73,78
CEPU	27,05	10,69%	-21,71	14,98	42,25	-26,36	5,65	0,97	86,81
COME	2,05	-1,40%	-3,64	1,08	2,70	17,92	5,46	0,77	54,85
CRES	40,00	2,65%	-22,50	29,71	58,00	-12,14	-	0,63	55,84
CVH	330,00	10,91%	13,28	128,00	444,50	37,92	17,94	0,95	68,08
EDN	19,30	3,90%	-16,84	14,55	53,50	-60,32	1,20	0,99	89,92
BBAR	115,00	4,89%	-13,81	78,50	184,00	-9,53	2,39	1,18	87,22
GGAL	102,30	1,21%	-10,73	58,50	175,90	1,11	4,23	-	86,63
MIRG	744,00	3,92%	5,27	224,77	990,00	109,74	144,10	0,65	64,76
PAMP	43,65	16,14%	-8,23	29,15	64,50	-3,89	1,79	1,14	84,01
SUPV	43,40	-3,02%	-23,19	27,20	72,85	-30,71	4,90	1,34	93,98
TECO	191,00	-1,42%	11,83	92,15	204,00	68,71	38,60	0,67	53,33
TGNO	36,20	10,00%	-11,07	22,32	76,67	-47,00	-	1,03	75,75
TGSU	94,50	1,88%	-12,66	80,36	138,26	-2,98	5,25	0,94	67,21
TRAN	23,95	5,49%	-7,69	14,85	47,70	-43,57	3,63	1,06	88,02
TXAR	20,35	-0,24%	-20,47	10,45	27,30	53,80	8,32	0,87	55,96
VALO	14,55	6,64%	7,84	4,82	15,95	157,02	6,31	1,01	59,37
YPDF	603,00	-8,37%	-29,53	488,30	894,85	12,31	-	0,92	50,06
LOMA	97,50	-1,49%	-20,16	55,00	129,95	6,60	16,40	0,99	81,87

### ADRS

BBAR.N	4,40	0,05	-21,01	3,04	12,58	-57,32	1,80	1,18	101,14
EDN	4,82	0,03	-23,00	4,17	25,70	-81,02	0,90	0,99	104,15
IRSA	5,58	0,04	-19,36	4,65	13,11	-56,54	-	0,82	71,13
PAMP	13,83	0,16	-15,82	11,40	36,37	-53,02	1,35	1,14	96,01
TEO	11,88	0,00	4,67	8,54	18,39	-20,54	29,12	0,67	57,63
TGSU	6,09	0,11	-15,06	5,31	16,05	-53,26	3,99	0,94	81,75
TS	17,49	-0,04	-22,75	17,25	30,32	-34,00	13,87	0,75	29,60
TX	17,45	-0,04	-20,68	16,12	29,18	-37,77	3,95	0,85	37,21
YPF	7,75	-0,05	-33,07	7,58	18,73	-38,74	-	0,92	56,72
LOMA	5,92	0,00	-24,30	4,16	13,14	-46,23	-	0,99	94,30
CRESY	4,96	0,02	-29,55	4,06	12,66	-57,60	-	0,63	65,10
SUPV	2,73	0,02	-25,82	2,26	9,03	-63,79	3,64	1,34	113,15
MELI	627,88	0,05	9,78	436,45	756,48	36,04	-	1,52	47,27
CEPU	3,36	0,07	-30,86	2,52	10,90	-65,18	5,65	0,97	99,82
CAAP	4,05	-0,10	-32,50	3,75	8,66	-49,31	8,45	0,97	56,72
BMA	30,72	0,03	-15,26	21,41	77,31	-29,75	3,73	1,19	95,43
GGAL	13,19	0,01	-18,73	9,53	39,22	-49,79	3,20	-	101,16

## Tasas

TASAS INTERNACIONALES		TASAS LOCALES (TNA)		CHEQUES AVALADOS (TNA)		LECAPS (TIR)	
SELIC (BRASIL)	4,15%	TASA DE LELIQ	38,00%	38	32,91%	S30S9	90,22%
LIBOR 30	1,01%	BADLAR PRIVADA \$	30,50%	77	32,44%	S11O9	97,44%
LIBOR 360	0,94%	PLAZO FIJO 30D \$ BNA WEB	29,00%	117	32,77%	S31O9	215,04%
US TREASURIES 2Y	0,52%	BAIBAR	31,36%	124	36,21%	S15N9	183,81%
US TREASURIES 10Y	1,31%	CAUCIÓN \$ 3D MAV	26,50%	136	33,76%	S28F0	182,90%
REINO UNIDO 10Y	0,23%	CAUCIÓN \$ 7D MAV	25,00%	254	35,00%	S30A0	201,68%
ALEMANIA 10Y	-0,71%	CAUCIÓN USD 7D MAV	0,50%	284	28,98%	S29Y0	166,22%
JAPÓN 10Y	-0,15%	CAUCIÓN USD 14D MAV	1,00%	331	27,45%	S31L0	139,64%

## Commodities

ORO (XAU)	1674,80
SOJA CHICAGO	324,54
PLATA (XAG)	17,33
PETROLEO (WTI)	41,48
PETROLEO (BRENT)	45,44

## Divisas

DÓLAR FUTURO - ROFEX		
Posición	Ajuste	T.Implicita
MAR	64,29	42,31%
ABR	66,70	44,83%
MAY	68,97	45,14%
JUN	71,34	44,62%
JUL	73,60	44,19%
AGO	76,10	44,70%
SEP	78,20	44,15%
OCT	80,35	43,87%

MONEDAS - VARIACIÓN SEMANAL		
Divisa	Precio	Var(%)
USD/ARS	62,48	0,44%
EUR/ARS	70,41	2,81%
BRL/USD	4,63	3,47%
EUR/USD	1,13	2,53%
GBP/USD	1,30	1,74%
USD/JPY	105,42	-2,45%
USD/CHF	0,94	-2,84%
USD/YUY	40,86	4,37%
USD/CNY	6,93	-0,87%
DXY I.Dólar	96,02	-2,15%

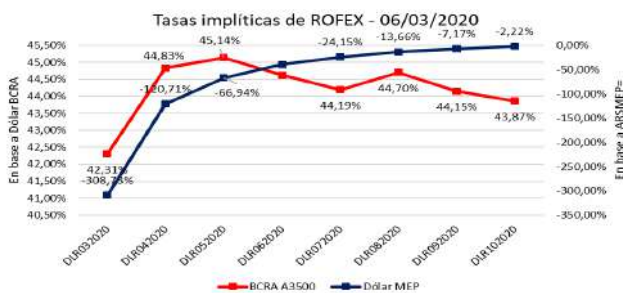

## Renta Fija

ESPECIE	BONO	CUPÓN %	VENCIMIENTO	PRECIO	TIR	PARIDAD	DM	VOLATILIDAD
TVPP	UVP ARS	0,00	15/12/35	2	0,00	0	0,00	67.28
CUAP	CUASIPAR ARS	3,31	31/12/45	775	10,85	40.579	10,41	0
PR13	CONS 6° S 2%	2,00	15/3/24	497	22,10	72.938	1,70	18.936
PR15	CONS ARS - 8° S	42,78	4/10/22	135	57,07	86.21	0,83	42.187
DICA	DISC USD LEY ARG	8,28	31/12/33	5.080	26,59	43.749	3,94	34.831
DICY	DISC USD LEY NY	8,28	31/12/33	6.200	21,33	53.395	4,45	30.796
DICP	DISCOUNT ARS	5,83	31/12/33	1.130	13,65	64.382	5,67	38.591
DIP0	DISCOUNT ARS	5,83	31/12/33	950	17,06	54.126	5,25	0
DIY0	DISC USD LEY NY	8,28	31/12/33	5.800	23,01	49.95	4,28	0
DIA0	DISC USD LEY ARG	8,28	31/12/33	4.900	27,63	42.199	3,85	35.976
TVY0	UVP USD NY 10	6,50	15/12/35	147	0,00	0	0,00	0
PARA	PAR USD LEY ARG	3,75	31/12/38	3.100	15,65	37.41	7,39	34.188
PARY	PAR USD LEY NY	3,75	31/12/38	3.500	13,95	42.237	7,85	24.624
PAA0	PAR USD LEY ARG	3,75	31/12/38	3.000	16,13	36.203	7,27	28.864
PAY0	PAR USD LEY NY	3,75	31/12/38	3.150	15,42	38.013	7,45	34.502
PARP	PAR ARS LEY ARG	1,77	31/12/38	565	10,29	41.021	10,21	33.987
PAP0	PAR ARS LEY ARG	1,77	31/12/38	450	12,72	32.672	9,55	0
TVPY	UVP USD NY	0,00	15/12/35	120	0,00	0	0,00	57.646
TVPA	UVP USD ARG	0,00	15/12/35	76	0,00	0	0,00	40.438
AY24	BONAR MAYO 2024	8,75	7/5/24	37	98,95	43.329	0,65	42.032
AO20	BONAR USD 2020	8,00	8/10/20	3.537	420,70	41.977	0,17	33.022
AM20	BONAR 2020 B+325	42,50	1/3/20	103	500,00	93.609	0,00	49.983
NO20	BOGAR ARS 2020	2,00	4/10/20	125	61,52	87.266	0,30	0
AA21	ARGENTINA 2021	6,88	22/4/21	4.190	106,24	50.087	0,68	0
AA26	ARGENTINA 2026	7,50	22/4/26	4.075	26,18	48.599	3,68	0
AA46	ARGENTINA 2046	7,63	22/4/46	3.150	22,65	37.549	4,42	0
TVPE	CUPON EURO	0,00	15/12/35	175	0,00	0	0,00	0
TC21	BONCER 2021 2,5%	2,50	22/7/21	241	29,60	74.251	1,17	51.069
AZE7	USD 6,875% 2027	6,88	26/1/27	3.640	25,29	44.295	4,18	40.23
AZE2	USD 5,625% 2022	5,63	26/1/22	3.800	62,93	46.311	1,33	35.124
TO21	BONTE 18,2% 2021	18,20	3/10/21	65	77,63	59.757	0,88	39.816
AA22	BONAR 2022 B+200	36,98	3/4/22	79	68,67	74.213	1,16	39.72
AA37	BONAR USD 2037	7,63	18/4/37	3.265	23,11	38.888	4,63	34.668
AA25	BONAR USD 2025	5,75	18/4/25	3.250	39,92	38.99	2,58	40.903
TJ20	TASA POLMON 2020	51,19	21/6/20	87	288,74	78.241	0,15	60.086
TC20	BONCER 2020	2,25	28/4/20	239	500,00	78.185	0,03	62.1
AC17	USD 7,125% 2117	7,13	28/6/17	3.370	18,61	40.781	5,41	34.768
AZE3	CENTURY	4,63	11/1/23	3.883	39,17	47.288	2,15	0
TC23	BONCER 2023	4,00	6/3/23	159	18,90	69.791	2,57	63.979
PBA2	PBA 2025 B+375	37,80	12/4/25	65	75,50	61.553	1,48	38.889
TC25	BONCER 2025	4,00	27/4/25	116	20,78	52.094	3,93	0
A2M2	GATILLO 2020	4,00	6/3/20	200	0,00	82.239	0,00	62.677
PBA2	PBA 2025 B+375	37,80	12/4/25	65	75,50	61.553	1,48	38.889
TC25	BONCER 2025	4,00	27/4/25	116	20,78	52.094	3,93	0
A2M2	GATILLO 2020	4,00	6/3/20	200	0,00	82.239	0,00	62.677
AF20	M. DUAL 2020 ARS	0,00	6/3/20	4.037	109,10	66.214	0,36	119.527
DICA	BONTE 26% 2020	26,00	21/11/20	113	19,14	104.29	0,59	0
DICY	PAR USD LEY ARG	3,75	31/12/38	39	15,48	37.869	7,44	32.294
AF19	PAR USD LEY NY	3,75	31/12/38	43	13,95	42.246	7,85	25.845
PAY0	DISC USD LEY ARG	8,28	31/12/33	63	26,33	44.152	3,97	37.212

## Emisiones

PRÓXIMAS EMISIONES - MERCADO PRIMARIO FF Y ONS					
Instrumento	V/N	Plazo / Duration	Cupon	Rating	Fecha Licitación
ON ÁNGEL ESTRADA Y COMPAÑÍA S.A. - CLASE 5 (ARS)	ARS 500.000.000	12 MESES	BADLAR + MARGEN	A2	12/3/20
ON ÁNGEL ESTRADA Y COMPAÑÍA S.A. - CLASE 6 (USD)	ARS 500.000.000	12 MESES	TASA FIJA A LICITAR	A2	12/3/20

ÚLTIMOS RESULTADOS - MERCADO PRIMARIO FF					
Instrumento	V/N	Duration	Cupon	Rating	Tasa de Corte
FF MEGABONO CRÉDITO 220 VDF A	721.700.000	5,70	VDFA: BADLAR + 1% (MÍN 35% - MÁX 45%)	AAA	43,00%
FF COMAFI LEASING PYMES XIV VDF A	494.700.000	7,20	VDFA: BADLAR + 2% (MÍN 33% - MÁX 43%)	AAA	36,77%
FF SECUBONO 197 VDF A	168.800.000	4,90	VDFA: LELIQ + 3% (MÍN 47% - MÁX 62%)	A	50,48%
FF MEGABONO 221 VDF A	337.900.000	5,60	VDFA: BADLAR + 1% (MÍN 35% - MÁX 45%)	AAA	41,00%
FF METALCRED II VDF A	161.700.000	8,80	VDFA: BADLAR + 1% (MÍN 32% - MÁX 42%)	AA	45,50%
FF MELI DERECHOS CREDITORIOS TARJETAS III VDF A	800.000.000	6,20	VDFA: BADLAR + 2% (MÍN 33% - MÁX 52%)	AAA	39,99%

## Indicadores Económicos

### ■ MERCADOS GLOBALES

Los mercados operan anticipando una fuerte recesión global. Y el mejor termómetro de ello es el accionar de las tasas de interés. Las tasas nominales registran niveles inéditos, pero también las tasas reales. El Tip a 30 años de EE.UU. alcanzó un nivel negativo por primera vez en su historia, denotando el elevado nivel de aversión al riesgo (Delphos Investment)

### ■ MERCADOS Y CORONAVIRUS

Las medidas extraordinarias adoptadas para intentar contener la epidemia están alterando todas las estimaciones económicas previas. Las firmas de análisis, en cada actualización de sus perspectivas, revisan a la baja sus previsiones macro, hasta el punto de dar alas a las previsiones de una contracción de la economía en el primer trimestre. Las dudas van más allá y los analistas auguran ahora que el frenazo también se extenderá al segundo trimestre. Según destacan los analistas de Natixis, "los riesgos a la baja permanecen" ya que todavía no sabemos el alcance del impacto del brote en el crecimiento, lo que provoca "mucho miedo en los mercados". Desde Deutsche Bank sostienen que es "demasiado pronto" para dar por finalizada la espiral bajista, y no descartan hasta un 20% de caída desde los recientes máximos (Diario Expansión)

### ■ INDUSTRIA - ARGENTINA

La actividad industrial recuperó +1,5%/m/m en enero, pero siguió -0,1% abajo interanualmente. Las mayores caídas interanuales se presentaron en textiles y prendas de vestir por -8,5% y minerales no metálicos y metálicas básicas con -5,5%. En cambio, el sector automotor fue el que más recuperó en términos interanuales, creciendo +6,7%. En diciembre, el IPI manufacturero había subido +1,3% al comparar con igual mes del año anterior.

### ■ INFLACIÓN ESPERADA - ARGENTINA

Según el Relevamiento de Expectativas de Mercado (REM) realizado por el Banco Central, este año el IPC crecerá un 40%. El pronóstico del mes anterior esperaba una suba del 41,7%.

### ■ TASAS DE INTERÉS - ARGENTINA

El Banco Central confirmó la baja en la tasa de política monetaria en 2%, pasando del 40% al 38%. Según la entidad, la decisión fue tomada tras las señales de desinflación percibidas y con vistas a lograr la recuperación de la actividad económica.

### ■ EMISIÓN MONETARIA - ARGENTINA

El BCRA volvió a emitir pesos para financiar al fisco. Según el informe monetario, el Central le envió adelantos transitorios al Tesoro por ARS 75.000 millones, acumulando ARS 182 mil millones en lo que va del mes.

## Calendario · Marzo 2020

**DOMINGO 8**

JAPÓN	PIB (Trimestral y Anual) (4T)
-------	-------------------------------

**LUNES 9**

EUROZONA	Producción industrial de Alemania (Mensual) (Ene)
EUROZONA	Confianza del inversor en la zona euro - Sentix (Mar)
BRASIL	Índice de inflación IGP-DI (Mensual) (Feb)
CHINA	IPC e IPP (Anual) (Feb)

**MARTES 10**

EUROZONA	PIB en la zona euro (Trimestral) (4T)
BRASIL	Producción industrial (Mensual y Anual) (Ene)
EEUU	Reservas semanales de crudo del API

**MIÉRCOLES 11**

UK	PIB (Mensual)
UK	Producción manufacturera (Mensual) (Ene)
EEUU	IPC e IPC subyacente (Mensual y Anual) (Feb)
EEUU	Inventarios de petróleo crudo de la AIE
EEUU	Balance presupuestario federal (Feb)

**JUEVES 12**

EUROZONA	Producción industrial en la zona euro (Mensual y Anual) (Ene)
EEUU	Renovaciones de los subsidios por desempleo
EUROZONA	Decisión del BCE sobre tipos de interés (Mar)

**VIERNES 13**

EUROZONA	IPC de Francia, España y Alemania (Mensual y Anual) (Feb)
EEUU	Expectativas del consumidor de la Universidad de Michigan (Mar)
EEUU	Número de plataformas petrolíferas, Baker Hughes
EEUU	Recuento de yacimientos activos en EE.UU. de Baker Hughes
ARGENTINA	IPC (Mensual) (Feb)

Este documento es distribuido exclusivamente para información de los clientes de Transatlántica S.A. Bursátil, Agente Liquidación y Compensación Nº 112 de la CNV - Agente de Colocación y Distribución Integral de FCI Nº 68 de la CNV, en adelante "TSA BURSÁTIL".  
No constituye publicidad, ni oferta de compra o venta de productos financieros, ni invitación o solicitud de suscripción de valores u otros instrumentos financieros, ni una invitación para participar en alguna estrategia de negociación.

La información proporcionada en este documento refleja la evolución histórica de distintas variables e instrumentos financieros y fue obtenida de fuentes consideradas fiables, fidedignas y disponibles al público en general; sin embargo, esta información no ha sido verificada independientemente por TSA BURSÁTIL, por lo cual no puede brindarse ninguna garantía, expresa o implícita, en cuanto a su precisión e integridad. TSA BURSÁTIL no asume ningún tipo de responsabilidad por las pérdidas o daños directos o indirectos de las decisiones tomadas en base a este documento o su contenido.

Los clientes interesados en realizar alguna operación deben tener en cuenta que:

- Todas las inversiones / operaciones implican riesgos de pérdida total de la inversión realizada.
- El cliente debe actuar con prudencia y a su propio juicio al tomar una decisión, teniendo en cuenta sus recursos personales, normas vigentes y su condición fiscal.
- La evolución histórica de los precios de los valores o instrumentos y los resultados históricos de las inversiones, no garantizan resultados futuros.
- Algunas inversiones pueden no ser fácilmente realizables, incluso pueden estar sujetas a caídas repentinas que impliquen en la realización de las mismas recibir menos de lo invertido o ser obligados a pagar más.
- Ciertos productos están sujetos a restricciones legales y/o cambiantes, lo que implica que no pueden ser adquiridos de forma ilimitada por todos los clientes de TSA BURSÁTIL.
- La variación en las tasas cambiantes puede producir la disminución o el aumento del valor o la renta de una inversión.
- Previo a realizar cualquier operación, el Cliente debe asesorarse por un profesional especializado conforme sus necesidades.

En ningún caso TSA BURSÁTIL será considerada responsable por el resultado de las operaciones realizadas por los Clientes.

Queda prohibida la reproducción, duplicación, redistribución y/o comercialización total o parcial, de este documento sin consentimiento expreso de TSA BURSÁTIL.